

# Trillian pro náročnější

TRILLIAN ASTRA

**výrobce:** Cerulean Studios  
**cena:** zdarma  
**jazyk:** čeština  
**rubrika na CD:** Obsah CD /  
 / Komunikační programy  
**info:** www.trillian.im

**V ČLÁNKU SE DOZVÍTE:**

- jak odebrat síť
- jak síť přidat
- jak ovládat webovou verzi
- jak získat zapomenuté heslo

**stupeň obtížnosti:** obtížnější



Program najdete na PPK CD 10/10

**MINULÉ DÍLY**

- REGISTRACE DO ICQ A DO FACEBOOKU
- INSTALACE A NASTAVENÍ PROGRAMU TRILLIAN
- KOMUNIKUJEME POMOCÍ PROGRAMU TRILLIAN

PDF na CD a na [www.ppk.cz](http://www.ppk.cz)

V posledním dílu volné série návodů na rychlou internetovou komunikaci se dozvíte, jak v programu Trillian měnit používané sítě. Popíšeme také webovou verzi nástroje – tu lze používat na jakémkoliv počítači, a to i bez instalace.

## ODEBRÁNÍ SÍTĚ

Program Trillian dokáže současně komunikovat ve více (sociálních) sítích najednou. Časem však můžete zjistit, že protokolů je připojeno málo, případně že některé již naopak nepoužíváte. Co tedy s tím?

Manažer připojení.



OBR. 1

Vstup do nastavení programu Trillian.

Začneme odebráním nepotřebných sítí. V programu Trillian klikněte na drobnou ikonu **Manažer připojení** (obr. 1). V otevřeném okně **Předvolby** přepněte – pokud se nezobrazí automaticky – na záložku **Identity a připojení**. Zde vidíte svou aktuální identitu (tj. profil) a sítě, které jsou k ní připojeny (obr. 2), tedy síť Astra (ta je povinná) a síť, kterou jste dříve aktivovali.

Klikněte na síť, kterou chcete odebrat. Tím se zobrazí šedivé formulářové pole, kde vidíte své přihlašovací údaje

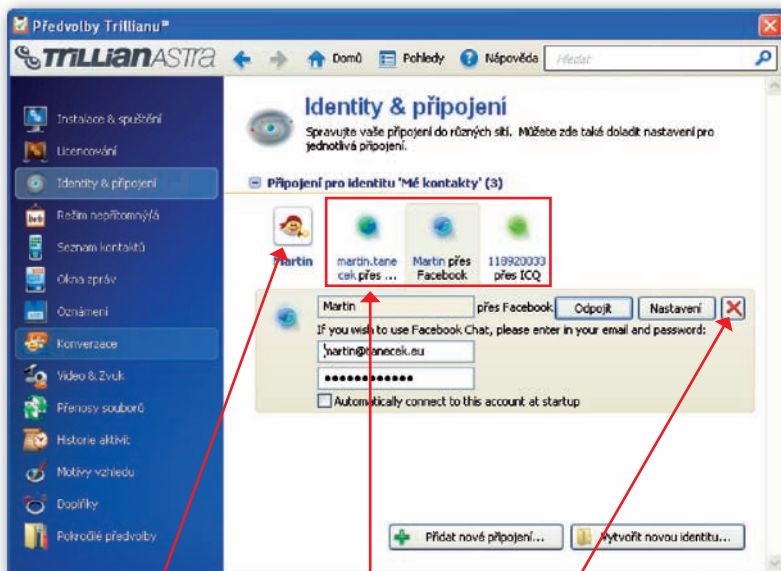

Identita (profil) uživatele.

Aktuálně používané sítě.

Odebrání sítě.

OBR. 2 Nastavení sítí.

a tlačítka **Odpojit**, **Nastavení** a **X**. Pro kompletní odebrání zvolené sítě klikněte na tlačítko s červeným křížkem **X**. Trillian ještě vyžádá potvrzení akce, bohužel v dosud nepřeloženém okně – zobrazí se tak pouze text **InfoConfirmAccountRemove** (obr. 3) a tlačítka **Ano** a **Ne**. Otázku si musíte domyslet, ale patrně zde v některé

z dalších verzí programu bude stát: „Opravdu si přejete odebrat zvolené připojení?“ V tomto dialogovém okně tedy klikněte tlačítko **Ano**.



OBR. 3 Opravdu si přejete odebrat zvolené připojení?

## PŘIDÁNÍ SÍTĚ

Novou síť je nejčastěji třeba přidat v situaci, kdy chcete komunikovat s někým novým, kdo používá jinou síť než všichni ostatní. Opět otevřete okno **Manažer připojení** (**Předvolby**) / **Identity a připojení** a klikněte na tlačítko **Přidat nové připojení** (obr. 4). Z roletové nabídky vyberte patřičnou síť. Zobrazí se podobný šedivý formulář jako při otevření některé ze stávajících sítí. Rozdíl je pouze v tom, že přihlašovací údaje k síti jsou zatím prázdné (obr. 5).

Do tohoto formuláře zadejte svoje přihlašovací údaje a klikněte na tlačítko **Připojit**, čímž dojde k okamžitému připojení do sítě – v hlavním okně programu uvidíte své kontakty. Pokud dojde k bezproblémovému připojení do sítě, a program přesto otevře dialogové okno registrace nového účtu (během provozu programu se mi podobná situace z nepochopitelných důvodů stala), neznepokojujte se a okno s registrací uzavřete, nemusíte do něj nic zadávat.

K dalším sítím se stejně nedostanete.

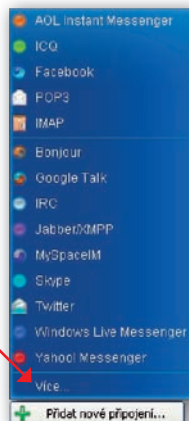

OBR. 4

Výběr je dostatečný.

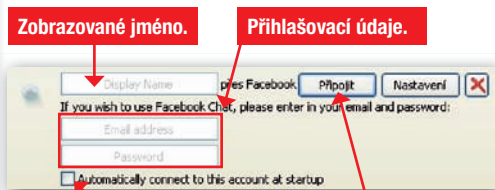

**OBR. 5**  
Přihlášení do sítě.

Automatické připojení do sítě po startu Trillianu.

Připojení do sítě ihned.

## INFO

**DALŠÍ SÍTĚ** • Kliknete-li v nabídce komunikačních sítí na možnost **více**, k dalším sítím se v podstatě nedostanete. Zobrazí se totiž informace, že další plug-iny (doplňovací moduly pro připojení dalších sítí) naleznete

na webové stránce výrobce Trillianu. Pravda je ovšem taková, že téměř všechny nejen u nás běžně používané sítě naleznete v základní nabídce – další rozšíření jsou opravdu jen pro speciální případy.

## WEBOVÉ ROZHRAŇÍ

Jakmile si na Trillian zvyknete, jistě vás napadne otázka, zda jej lze provozovat i na jiných počítačích. Lze, a to dokonce bez jakékoliv instalace, pouze z okna internetového prohlížeče. A jelikož v síti Astra, potřebné pro přihlášení do Trillianu, jste již zaregistrováni, není žádná další registrace potřeba. Ve webovém prohlížeči zadejte adresu [www.trillian.im](http://www.trillian.im), v pravé dolní

čtvrtině zobrazené stránky zadejte své přihlašovací jméno (**Astra Username**) a heslo (**Password**), tedy údaje nutné pro přihlášení do sítě Astra (**obr. 6**), a klikněte na zelené tlačítko **Sign in**. Po chvilce načítání se otevře pracovní plocha s oknem programu Trillian – zde už jsou zobrazeny vaše kontakty a vy můžete pracovat téměř stejně, jako byste měli před sebou nainstalovaný

program Trillian (**obr. 7**). Omezením jsou pouze plocha vytvořená v okně internetového prohlížeče a množství podporovaných jazyků – čeština mezi nimi bohužel zatím chybí. Nicméně pokud si na program Trillian zvyknete, pak ve webové verzi téměř ani nepoznáte, že popisky jsou v angličtině. Stejně budete program ovládat pomocí známých ikon...

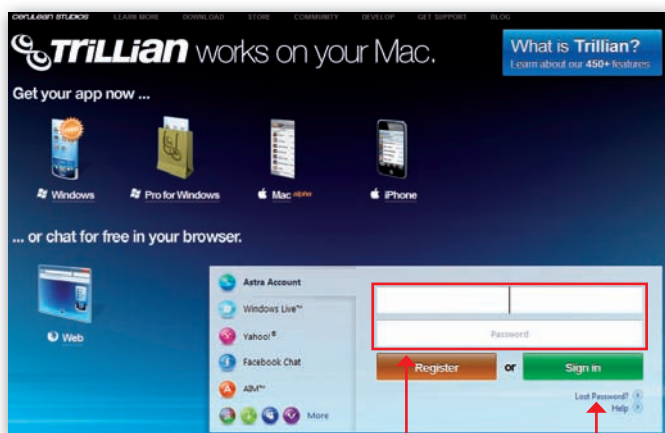

**OBR. 6**  
Přihlášení do webového rozhraní.

Přihlášení do sítě Astra.

Zapomněli jste heslo?



**OBR. 7**  
Webové rozhraní programu.

Okno s konverzací.

Hlavní okno s kontakty.

## OBNOVA ZPOMENUTÉHO HESLA

Jste-li u cizího počítače a nemůžete si vzpomenout na své heslo do sítě Astra, je zde šance heslo obnovit. V pravém dolním rohu stránky [www.trillian.im](http://www.trillian.im) klikněte na odkaz **Lost password?** (**obr. 6**). Z několika zobrazených možností vyberte tu první,

tedy **Retrieve your lost password**. Poté budete dotázáni na své uživatelské jméno (**Astra Username**) a na registrační e-mailovou adresu (**E-mail address**).

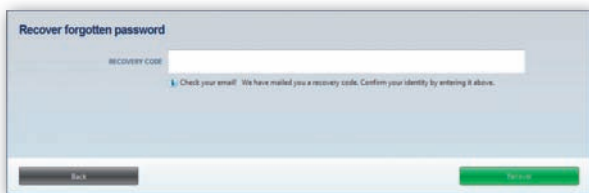

**OBR. 8** Obnova hesla – vložte kód z e-mailové zprávy.

## INFO

**BEZPEČNOSTNÍ OKÉNKO** • Způsob, jakým síť Astra obnovuje (a zjevně i uchovává) hesla, je z hlediska bezpečnosti poněkud rizikový. Dovolím si malou odbočku... I když pomineme možnost, že si zobrazené heslo zapamatuje kolegoucí osoba, je v oblasti zabezpečení informačních systémů velmi nezvyklé uchovávat hesla v originální podobě. Nejčastěji se v databázi uchovává pouze tzv. otisk hesla, vytvořený některou šifrovací

funkcí, a ověření probíhá pouze na úrovni provnávání otisků. Lépe zabezpečené systémy vložené heslo navíc ještě modifikují (tzv. osolí), aby nebylo možné (případně aby bylo velmi ztížené) obnovit původní heslo z otisku (pro případ odcizení dat z databáze útočníkem). Proto jakmile je ověřena vaše identita, jste při ztrátě hesla u většiny běžných systémů vyzváni k zadání hesla nového. Původní heslo totiž nelze jednoduše získat.

Po vyplnění těchto dvou položek a po kliknutí na tlačítko **Recover** se do vaší e-mailové schránky odešle aktivační kód, který je třeba zkopírovat do formulářového pole na následně zobrazené stránce (**obr. 8**). Poté ještě budete dotázáni na odpověď na kontrolní otázku, kterou jste zadali při registraci. Po úspěšném zodpovězení otázky zobrazí webové rozhraní heslo (bez možnosti jeho změny).

Martin Taneček, martin@tanecek.eu